

PROBLEMA



10.04.13.04

| | | | |
|--------|--|-------|--|
| NOMBRE | | FECHA | |
|--------|--|-------|--|

El bando negro tiene amenaza de mate en Dg1++, su posición es muy fuerte, el blanco ha de mover y a pesar que su posición es de derrota eminente, encontró la combinación ganadora.

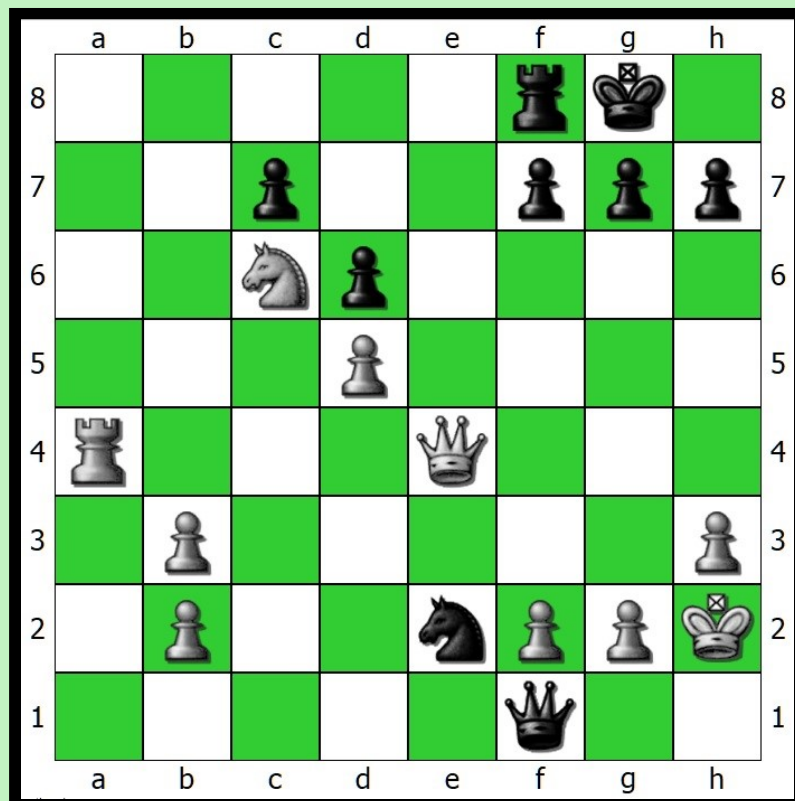

| | BLANCAS | NEGRAS |
|---|---------|--------|
| 1 | | |
| 2 | | |
| 3 | | |
| 4 | | |
| 5 | | |
| 6 | | |
| 7 | | |

| | |
|--------|--|
| PUNTOS | |
|--------|--|