

PROBLEMA



10.04.13.05

NOMBRE		FECHA	
--------	--	-------	--

El bando negro está en situación limite, el blanco ha de mover y así terminar con la agonía, ¿Qué movería usted?

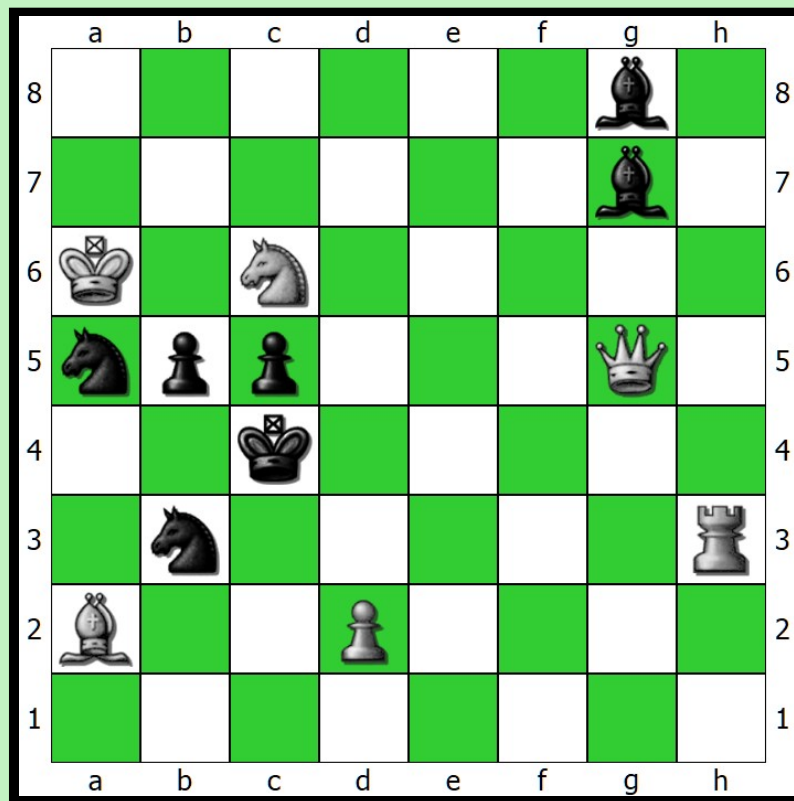

BLANCAS	NEGRAS
1	
2	
3	
4	
5	
6	
7	

PUNTOS	
--------	--